

Το Αλλεργικό Παιδί και οι Εξελιξεις

ROYAL OLYMPIC HOTEL | ΑΘΗΝΑ

02-05 ΦΕΒΡΟΥΑΡΙΟΥ 2023

[www.allergycongress.gr](http://www.allergycongress.gr)

**Πέμπτη 2 Φεβρουαρίου 2022**

15:00-15:30	Εισαγωγική Ομιλία / Χαιρετισμός, <b>Ν.Γ. Παπαδόπουλος</b>
15:30-18:30	<b>Year in Review</b> <b>Προεδρείο:</b> Μ. Μακρής, Μ. Μανουσάκης, Ν. Μήκος Ανοσοθεραπεία με αλλεργιογόνα / <b>Θ. Τικφεσλής</b> Ανοσολογία της αλλεργικής φλεγμονής / <b>Ν. Κατραχούρα</b> Εκθεσίωμα και Ανοσοτροποποίηση / <b>Α. Μπατσιλά</b> Νεότερα δεδομένα για την Ηωσινοφιλική Οισοφαγίτιδα / <b>Φ. Καψούλη</b> Νεότερα στη φαρμακευτική αλλεργία / <b>Ε. Αναστασίου</b> Νεότερα για τη δερματική αλλεργία / <b>Θ. Τερσιπαζόγλου</b>

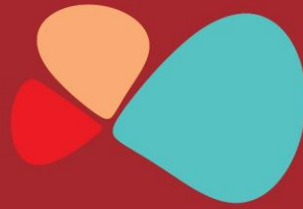

Το Αλλεργικό Παιδί και οι Εξελιξεις

ROYAL OLYMPIC HOTEL | ΑΘΗΝΑ

02-05 ΦΕΒΡΟΥΑΡΙΟΥ 2023

www.allergycongress.gr

**Παρασκευή 3 Φεβρουαρίου 2022**

09:00-09:45	<b>ΚΛΙΝΙΚΟ ΦΡΟΝΤΙΣΤΗΡΙΟ 1</b> <b>Θηλασμός σε αλλεργικό παιδί</b> Συντονίστρια: <b>Μ. Τρίγκα</b>
09:00-09:45	<b>ΚΛΙΝΙΚΟ ΦΡΟΝΤΙΣΤΗΡΙΟ 2</b> <b>Ερμηνεία μοριακών αλλεργιογόνων στη γυρεοαλλεργία</b> Συντονιστής: <b>Ν. Δουλαδέρης</b>
09:45-10:00	<b>Εισαγωγή</b>
10:00-11:30	<b>ΑΝΟΣΟΘΕΡΑΠΕΙΑ</b> <b>Προεδρείο:</b> Μ. Μακρής, Ν. Μήκος Ανοσοθεραπεία στα ζώα συντροφιάς και παράλληλοι χειρισμοί / <b>Δ. Πετράκης</b> Ανοσοθεραπεία και αλλαγή της φυσικής πορείας της αναπνευστικής αλλεργίας (και υποτροπές): Νεότερα δεδομένα/ <b>Α. Μανίκας</b> Ασφάλεια ανοσοθεραπειών - νεότερα δεδομένα real-life από την Ελλάδα και την Ευρώπη / <b>Δ. Μήτσιας</b>
11:30-12:00	<b>Διάλειμμα</b>
12:00-13:30	<b>ΔΕΡΜΑΤΙΚΑ</b> <b>Προεδρείο:</b> Ν. Δουλαδέρης, Α. Κατούλης Νέες κατευθυντήριες οδηγίες στον χειρισμό της Ατοπικής Δερματίτιδας - Σχολιασμός των σημαντικών σημείων / <b>Σ. Γρηγορίου</b> Κνίδωση και συννοσηρότητες / <b>Ν. Παπαποστόλου</b> Από την παρασιτική έως την οζώδη κνήφη - προκλήσεις και λύσεις στην κλινική πράξη / <b>Ε. Ρεμουντάκη</b>
13:30-14:00	<b>Δορυφορικές συνεδρίες</b>
14:00-14:30	<b>Διάλειμμα</b>
14:30-15:30	<b>Ελεύθερες Ανακοινώσεις</b>
15:30-17:00	<b>ΑΣΘΜΑ</b> <b>Προεδρείο:</b> Χ.Γρηγορέας, Ν.Γ. Παπαδόπουλος Big data in asthma - How can they help / <b>D. Price</b> Εξελιξεις στη κατανόηση και το χειρισμό του άσθματος: τι μάθαμε τον τελευταίο χρόνο; / <b>Γ. Κωνσταντίνου</b> Μη αναπνευστικές συννοσηρότητες του άσθματος / <b>Α. Μπόσιος</b>
17:00-18:00	<b>Δορυφορικές συνεδρίες</b>
18:00-18:30	<b>Διάλειμμα</b>
18:30-19:30	<b>Δορυφορικές συνεδρίες</b>
19:30	<b>Τελετή Έναρξης</b>

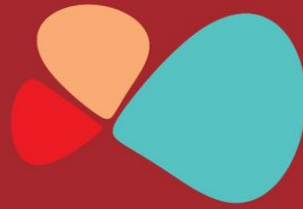

Το Αλλεργικό Παιδί και οι Εξελιξεις

ROYAL OLYMPIC HOTEL | ΑΘΗΝΑ

02-05 ΦΕΒΡΟΥΑΡΙΟΥ 2023

www.allergycongress.gr

**Σάββατο 4 Φεβρουαρίου 2022**

09:00-09:45	<b>ΚΛΙΝΙΚΟ ΦΡΟΝΤΙΣΤΗΡΙΟ 3</b> <b>Σκάλες εισαγωγής γάλακτος</b> Συντονίστρια: <b>Σ. Κωστούδη</b>
09:00-09:45	<b>ΚΛΙΝΙΚΟ ΦΡΟΝΤΙΣΤΗΡΙΟ 4</b> <b>Πρωτόκολλα εμβολιασμών σε αλλεργικούς ασθενείς</b> Συντονίστρια: <b>Μ. Πασαλή</b>
09:45-10:00	<b>Εισαγωγή</b>
10:00-11:30	<b>ΠΕΡΙΒΑΛΛΟΝ, ΤΡΟΠΟΣ ΖΩΗΣ ΚΑΙ ΑΤΟΠΙΚΗ ΠΟΡΕΙΑ</b> <b>Προεδρείο:</b> Ν.Γ. Παπαδόπουλος, Μ. Τσολιά Παραπομπή αλλεργικών ασθενών για ψυχολογική/ψυχιατρική αντιμετώπιση. Πότε και πώς; / <b>Α. Δημητρίου, Θ. Μουγιάκος</b> Μέσα αντιμετώπισης της ενδοοικιακής ρύπανσης: φίλτρα, ιονιστές, αερισμός - πόσο χρήσιμα είναι; / <b>Λ. Καλόγηρος</b> The epithelial barrier hypothesis / <b>C. Akdis</b>
11:30-12:00	<b>Διάλειμμα</b>
12:00-13:30	<b>ΤΡΟΦΙΚΗ ΑΛΛΕΡΓΙΑ &amp; ΔΙΑΤΡΟΦΗ</b> <b>Προεδρείο:</b> Μ. Μανουσάκης, Φ. Σαξώνη-Παπαγεωργίου Διατροφή εγκύου και αλλεργία/άσθμα στα παιδιά / <b>Α. Βασιλοπούλου</b> Πόσο και πότε χρειάζονται οι τροφικές προκλήσεις; Πως εντάσσονται πρακτικά στην καθημερινή πράξη; / <b>Α. Χλίβα</b> Αλλεργία στα θαλασσινά / <b>Σ. Σαββατιανός</b>
13:30-15:00	<b>Δορυφορικές συνεδρίες</b>
15:00-16:00	<b>Ελεύθερες Ανακοινώσεις</b>
16:00-17:30	<b>ΑΝΑΠΝΕΥΣΤΙΚΗ ΑΛΛΕΡΓΙΑ</b> <b>Προεδρείο:</b> Γ. Κωνσταντίνου, Π. Ξεπαπαδάκη Η ρινίτιδα ως σύμπτωμα στα πλαίσια άλλων τοπικών ή συστηματικών νοσημάτων / <b>TBA</b> Αξιολόγηση της συμμόρφωσης στη θεραπεία του άσθματος: υπάρχουν τυποποιημένα εργαλεία; / <b>Π. Μπακάκος</b> Σύνδρομο αλλεργίας σε γύρη και τροφή: κλινικά χαρακτηριστικά και χειρισμός / <b>Δ. Καραντουμάνης</b>
17:30-18:00	<b>Διάλειμμα</b>
18:00-19:30	<b>Δορυφορικές συνεδρίες</b>

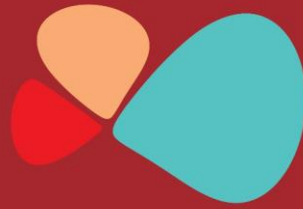

Το Αλλεργικό Παιδί και οι Εξελιξεις

ROYAL OLYMPIC HOTEL | ΑΘΗΝΑ

02-05 ΦΕΒΡΟΥΑΡΙΟΥ 2023

[www.allergycongress.gr](http://www.allergycongress.gr)

**Κυριακή 5 Φεβρουαρίου 2022**

09:00-09:45	<b>ΚΛΙΝΙΚΟ ΦΡΟΝΤΙΣΤΗΡΙΟ 5</b> <b>Πρωτόκολλα τροφικών προκλήσεων</b> Συντονίστρια: <b>Μ. Πασιώτη</b>
09:00-09:45	<b>ΚΛΙΝΙΚΟ ΦΡΟΝΤΙΣΤΗΡΙΟ 6</b> <b>Εργαλεία για την αξιολόγηση του ελέγχου στο άσθμα (ACT, ACQ, CASI, CARAT)</b> Συντονιστής: <b>Ν. Γκαβογιαννάκης</b>
09:45-10:00	<b>Εισαγωγή</b>
10:00-11:30	<b>ΦΑΡΜΑΚΕΥΤΙΚΗ ΑΛΛΕΡΓΙΑ</b> <b>Προεδρείο:</b> Μ. Μακρής, Μ. Μανουσάκης Δερματικές δοκιμασίες έναντι εργαστηριακών μεθόδων στην διάγνωση της φαρμακευτικής αλλεργίας: εφαρμογή στην κλινική πρακτική / <b>Ε. Χυτήρογλου</b> Θα αποδράμει η φαρμακευτική αλλεργία; / <b>Κ. Τζέλη</b> Θεραπευτικοί χειρισμοί: απευαισθητοποίηση έναντι ελεγχόμενης επαναχορήγησης/ <b>Μ. Πασαλή</b>
11:30-12:00	<b>Διάλειμμα</b>
12:00-13:30	<b>ΚΛΙΝΙΚΕΣ ΑΠΟΘΗΣΑΥΡΙΣΕΙΣ</b> <b>Προεδρείο:</b> Δ. Μήτσιας, Φ. Ψαρρός Επιπεφυκίτιδα: αλλεργία και οθόνες ως εκλυτικοί παράγοντες / <b>Ε. Αρχιμανδρίτου</b> Αεροβιολογία - πως μπορεί να βοηθήσει ιατρούς και ασθενείς στην καθημερινότητα/ <b>Κ. Συρίγου</b> Αξιολόγηση της βαρύτητας των αλλεργικών αντιδράσεων - νεότερα συστήματα / <b>Μ. Εργαζάκης</b>
13:30	<b>Τελετή Λήξης – Απονομή Διακρίσεων</b>